

Sanering av *vägglöss*



Nomor®

VÄGGLUSEN ÄR ETT NATTDJUR



Vägglusen har återigen blivit ett problem i både Sverige och resten av världen. Det beror dels på att vi reser mer nu än förut och att lössen har utvecklat större motståndskraft mot bekämpningsmedel.

Vägglusen är en nattaktiv insekt som precis som myggen lever av att suga blod från oss människor. Den är rödbrun och liknar en platt skalbagge. Kroppen blir mellan en och fem millimeter lång och den kan inte flyga. Lusen lever upp till ett år men om födan försvinner kan de gå i dvala lika länge och sedan komma tillbaka.

INFÖR SANERINGEN



- Vägglössen gömmer sig gärna i veck och skrymslen så dammsug därför noga under möbeldynor, kuddar och så gott det går under möblerna.



- Tänk på att lägga dammsugarpåsen i en väl försluten plastpåse. **Släng den genast i brännbart avfall!**

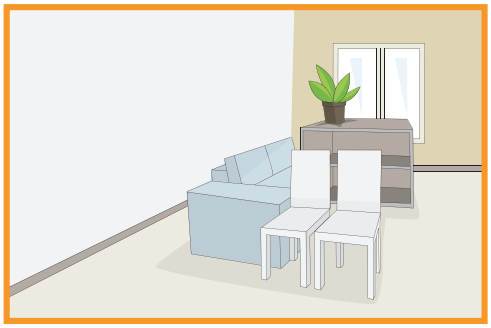

- Flytta ut alla möbler minst 50 centimeter från väggen i de rum som ska saneras. Det hjälper oss att komma åt längs golv- och taklister.



- Lägg sängkläder och övriga textilier i väl förslutna plastsäckar.



- Öppna säckarna försiktigt i direkt anslutning till tvättmaskinen. **Kasta därefter plastsäckarna genast i brännbart avfall!**
- Tvätta alla textilier i minst 60 grader och torktumla sedan. Lägg därefter de tvättade och torkade textilierna i väl förslutna plastsäckar.
- Läs tvättrådet så att textilierna klarar temperaturen.



- Ta ner alla gardiner och tavlor
- Dammsug och våttorka alla golv
- Städa ordentligt!

Vi erbjuder miljövänliga vattenlösliga plastsäckar för isolering och tvätt av textilier.

Kontakta vår kundtjänst för mer information, telefon 0771-122 300.



SÅ GÅR SANERINGEN TILL

Innan saneringen påbörjas genomför vi alltid en riskbedömning som ligger till grund för valet av bekämpningsmedel och bekämpningsmetod. Det drabbade utrymmet saneras först med ett medel som antingen sprayas eller dimmas. Därefter applicerar vi ett för människor giftfritt pulver längs springor och lister. Pulvret verkar uttorkande på vägglusens hud och den avlider efter ett tag.

Vid kraftiga angrepp av vägglöss måste vi ibland ta bort lister, tapeter och andra snickerier för att kunna sanera ordentligt.

Ingen får vistas i det sanerade utrymmet på fyra timmar. Det går bra att vara i intilliggande rum. Husdjur, gravida, allergiker och barn under tre år bör inte gå in i sanerade utrymmen inom 24 timmar efter saneringen.

Förutom sanering med bekämpningsmedel erbjuder vi värmebehandling. Det kan ta flera veckor innan alla vägglöss är borta och saneringen kan behöva upprepas.

EFTER SANERINGEN

- Var noga med städningen.
- Dammsug noga och ofta.
- Våttorka **inte** golv och lister på fyra veckor, för då kan bekämpningsmedlet försvinna.
- Tvätta sängkläder och andra textilier regelbundet.
- Sov kvar i sängen även om det känns obehagligt. När vägglössen kommer fram ur sina gömslen nattetid kommer de att exponeras för bekämpningsmedlet.
- Flytta inte möbler mellan olika rum, då ökar risken att lössen sprids.

Vi använder endast bekämpningsmedel som är granskade och godkända av svenska myndigheter. Våra tekniker är utbildade och licensierade av Socialstyrelsen.

HÄR TRIVS VÄGGLUSEN



Om du drabbats av vägglöss är det mycket troligt att du hittar merparten av dem inom en radie av 1,5 meter från sängen. De markerade kryssen visar ställen där vägglusen trivs allra bäst. Kontrollera därför golv- och taklister, säng, sängram, gavel och madrass. Titta noga under och bakom nattduksbord, i skarvar och i stoppade möbler samt bakom tavlor, gardiner och under möbler.

PANANG.SE 1503

SNABBFAKTA OM VÄGGLÖSS

Hur kommer vägglusen hem till mig?

Vanligaste sättet att få med sig löss hem är via bagaget, vid övernattning på annan ort eller vid köp av begagnade möbler.

Hur vet jag om jag har vägglöss hemma?

Om du drabbats av vägglöss hittar du troligen merparten av dem i närheten av sängen. Börja att kontrollera säng, sängram, gavel och madrass. Titta under och bakom nattduksbord, i skarvar och i stoppade möbler. Det är också vanligt med vägglöss vid golv- och taklister. Vägglöss kan också finnas på andra ställen som bakom tavlor, gardiner eller under möbler.

Sprider vägglusen smitta?

Det finns i dagsläget inga kända fall av att vägglössen sprider sjukdomar.

Hur blir jag av med dem?

Det kan vara svårt att bli av med vägglöss när du väl fått in dem, men det går. Vi kan erbjuda olika metoder för bekämpning. Tillsammans kommer vi fram till vad som är mest lämpligt i ditt fall. Kontakta oss om du misstänker att du har drabbats eller har frågor om andra skadedjur.

Vägglusens olika levnadsstadier:

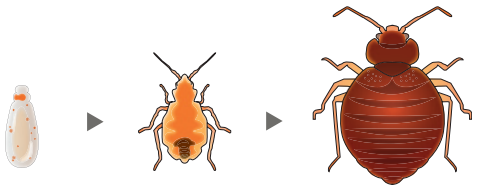

Ägg Nymf Vuxen

Nomor®

www.nomor.se
0771-122 300