

إبادة

بق الفراش



Nomor®

بق الفراش حشرات ليلية



أصبح بق الفراش مرة أخرى يمثل مشكلة في السويد وفي باقي بلدان العالم. هذا لأننا نسافر أكثر مما عهدنا ولأن بق الفراش أصبح أكثر مقاومةً للمبيدات الحشرية.

بق الفراش هي حشرات ليلية مثل البعوض تعيش وتتغذى على مص دمنا نحن البشر. يميل لونها إلى البني المحمر وتعتبر بمثابة حشرة منزلية. يبلغ طولها فيما بين مليمتر واحد وخمسة مليمترات ولا تستطيع الطيران. تستطيع حشرة بق الفراش العيش لمدة سنة، ولكن إذا اختفى طعامها يمكنها الدخول في حالة من السبات لمدة طويلة ثم تعود.

قبل إجراء عملية الإبادة



- (شكل 1)
يحب بق الفراش الاختباء في الفجوات والطيات، لذلك نظفي بالمكنسة الكهربائية تمامًا تحت الوسائد والمخدات والأثاث بأفضل ما تستطيعين.



- (شكل 2)
تذكري وضع كيس المكنسة الكهربائية في كيس بلاستيك محكم الغلق.
تخلصي منه فورًا مع النفايات القابلة للاشتعال!

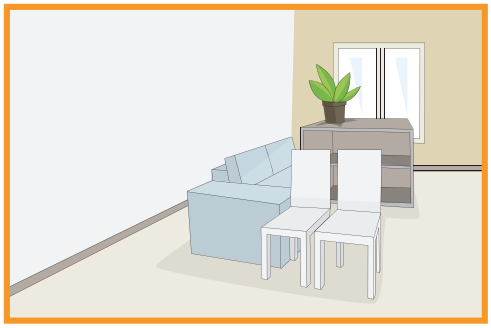

(شكل 3)
- انقلي كل قطع الأثاث لمسافة 50 سنتيمتر بعيدًا عن الحائط في الحجرات التي سيتم معاملتها. فهذا يساعدنا على الوصول إلى إزارات الحوائط والأفاريز.



(شكل 4)
- ضعي كل مستلزمات الفراش والمنسوجات في أكياس من البلاستيك محكمة الغلق.



(شكل 5)
- افتحي الأكياس بحرص داخل الغسالة. **ثم تخلصي من الأكياس البلاستيكية فورًا مع النفايات القابلة للاشتعال!**
- نظفي كل المنسوجات على درجة حرارة 60 درجة سيليزية ثم جففيها في المجفف. بعد ذلك، ضعي كل المنسوجات التي تم تنظيفها وتجفيفها في أكياس من البلاستيك محكمة الغلق.
- اقرئي تعليمات الغسيل بعناية حتى تتحمل المنسوجات درجة الحرارة.



(شكل 6)
- أنزلي كل الستائر وإطارات الصور (البراويز).
- نظفي بالمكنسة الكهربائية ثم اغسلي كل الأرضيات.
- نظفي تنظيفًا تامًا!

نقدم لكِ أكياس بلاستيكية قابلة للذوبان في الماء وصديقة للبيئة لعزل وتنظيف المنسوجات.
اتصلي بخدمة المستهلك لدينا لمزيد من المعلومات على رقم 300 122 771 46+ .



عملية الإبادة

قبل بدء عملية الإبادة، نقوم بعمل تقييم للمخاطر دائمًا لتحديد أفضل مادة وطريقة للإبادة.
يتم معاملة المنطقة المصابة بمادة تُرش. بعد ذلك، نضع مسحوق - للبشر -
غير سام بطول الفتحات الضيقة وإزارات الحوائط. يسبب هذا المسحوق جفاف جلد
حشرة بق الفراش ومن ثم تموت نتيجة لذلك.

في حالات الإصابة الشديدة، وفي بعض الأحيان من الضروري إزالة إزارات الحوائط
والأفاريز والسجاجيد والنجارة الأخرى لكي يتم معالجة المنطقة بشكل مناسب.

يجب عدم دخول أي شخص إلى المنطقة المعالجة لمدة أربع ساعات. ولا بأس من
المكوث في الحجرات المجاورة. يجب على النساء الحوامل والأشخاص المصابين
بالحساسية والأطفال تحت سن ثلاث سنوات عدم دخول الأماكن المعاملة إلا بعد مرور
24 ساعة من انتهاء عملية الإبادة.

بالإضافة إلى عملية مكافحة الحشرات بالمبيدات الحشرية، نحن نقدم
المعالجة الحرارية. قد يستغرق الأمر مرور عدة أسابيع قبل أن
تختفي كل حشرات بق الفراش، وقد يتطلب الأمر تكرار عملية الإبادة مرة أخرى.

بعد إجراء عملية الإبادة

- نظفي تنظيفًا تامًا!
- يتم التنظيف بالمكنسة الكهربائية بحرص ومن وقت لآخر.
- يجب **عدم** غسل الأرضيات أو ألواح الأرضيات لمدة أربعة أسابيع؛ قد يؤدي الغسيل قبل مرور هذه الفترة إلى إزالة المبيد.
- نظفي مستلزمات الفراش والمنسوجات بانتظام.
- نامي دائمًا في فراشك حتى ولو كان غير مريح. عندما تخرج حشرات بق الفراش ليلًا من مخابئها فسوف تتعرض للمبيد الحشري.
- لا تنقلي الأثاث من حجرة لأخرى، حيث قد يتسبب هذا في تفاقم المشكلة.

نحن نستخدم المبيدات الحشرية المختبرة فقط والمعتمدة من السلطات السويدية.
رجال خدمتنا مدربون ومعتمدون بواسطة المجلس الوطني للصحة والخدمات الاجتماعية.

تترعرع حشرات بق الفراش هنا



إذا كنت قد أُضرت بسبب بق الفراش، فمن المحتمل جدًا أن تجديها في نطاق 1.5 متر من السرير. تشير المناطق المحددة مناطق ترعرع بق الفراش بها أفضل من غيرها. لذا، افحصي إزارات الحوائط والأفاريز والأسِرَّة وإطاراتها والألواح الأمامية والمراتب. انظري جيدًا أسفل وخلف الشقوق التي بجانب السرير، في الصدوع وفي الأثاث المنجَّد وكذلك خلف إطارات الصور والستائر وأسفل الأثاث.

PANANG.SE 1504

حقائق سريعة عن بق الفراش

كيف دخل بق الفراش إلى بيتي؟

تتمثل الطرق الشائعة في دخول بق الفراش إلى بيتك في حقائب السفر والمبيت طوال الليل في مدينة أخرى أو من خلال شراء الأثاث المستعمل.

كيف أعرف أن لديَّ بق الفراش في البيت؟

إذا كنت قد أُضرت من بق الفراش من المحتمل أن تجدي معظم هذه الحشرات قريبًا من الفراش.
ابدئي بتفحص الأسرَّة وإطاراتها والألواح الأمامية والمراتب.
انظري أسفل وخلف الطاولات التي بجوار السرير وفي الأخاديد وفي الأثاث المنجَّد.
من الشائع أيضًا أن تجدي بق الفراش بالقرب من إزارات الحوائط والأفاريز.
يمكن أن يوجد بق الفراش أيضًا في أماكن أخرى، مثل خلف إطارات الصور والستائر وأسفل الأثاث.

هل ينشر بق الفراش الجراثيم؟

لا يوجد دليل على أن بق الفراش ينشر الأمراض.

كيف أتخلص منه؟

قد يكون من الصعب التخلص من بق الفراش عندما يكون لديك، ولكن هذا ممكن.
نحن نقدم لك طرق عديدة لإبادة بق الفراش. نحن نعمل معك لنقرر أفضل طريقة لحالتك الخاصة. اتصلي بنا إذا كنت تعتقدين أنك أُضرت ببق الفراش أو إذا كانت لديك استفسارات عن آفات أخرى.

المراحل المختلفة لدورة حياة حشرة بق الفراش:

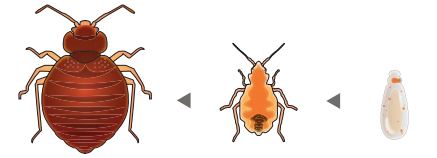

البيضة ◄ الحورية ◄ الحشرة البالغة

Nomor®

www.nomor.se
0771-122 300